

# Wylot W1

1:100  
1:100

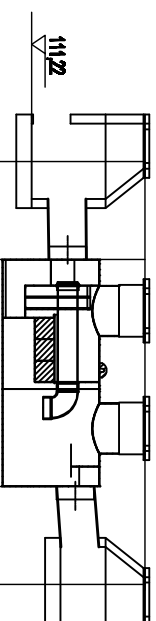

Poziom porównawczy 105,00 m n.p.m.

Rzędna terenu	112,72	112,72	112,72	112,72
Rzędna dna kanaku	111,44	111,45	111,55	111,65
Zagłębienie dna kanaku [m]	1,28	1,27	1,17	1,07
Odległości [m]	1,30	3,00	1,30	
Średnice, materiał	Spadek	kd 500	kd 500 (betn.)	
		1,0 %	7,7 %	
Długość trasy [m]	0,80	1,30	4,30	5,80

S2

S1

<b>Biuro projektów:</b> <b>POZMAR</b> PRZEDSIĘBIORSTWO INŻYNIERYJNE Marchi Poznański 77-400 Ząbów, ul. Słoneczna 38 tel./fax (067) 283 27 72, tel.kom. 512 211 733				<b>Investor:</b> <b>Urząd Miejski w Ząbowie</b> 77-400 Ząbów, Al. Piasta 1			
Imię i nazwisko	Nr. upr. bud.	Data	Podpis	Objekt: Kanalizacja deszczowa			
Projektant:	WKP/0149/PWOS/04	04.2008					
Sprawdzający:	Karol Świątki	WKP/0151/PWOS/04	04.2008	Adres: Ząbów, ul. Makra (działka nr 225/1)			
Format: A3	Zakres: Urządzenia oczyszczające dla wylotu nr 1 kanalizacji deszczowej				Rys. nr		
Skala: 1:100	Temat: Profil podłużny				2		