

# ROZWIWIĘCIE KANALIZACJI

skala 1:100

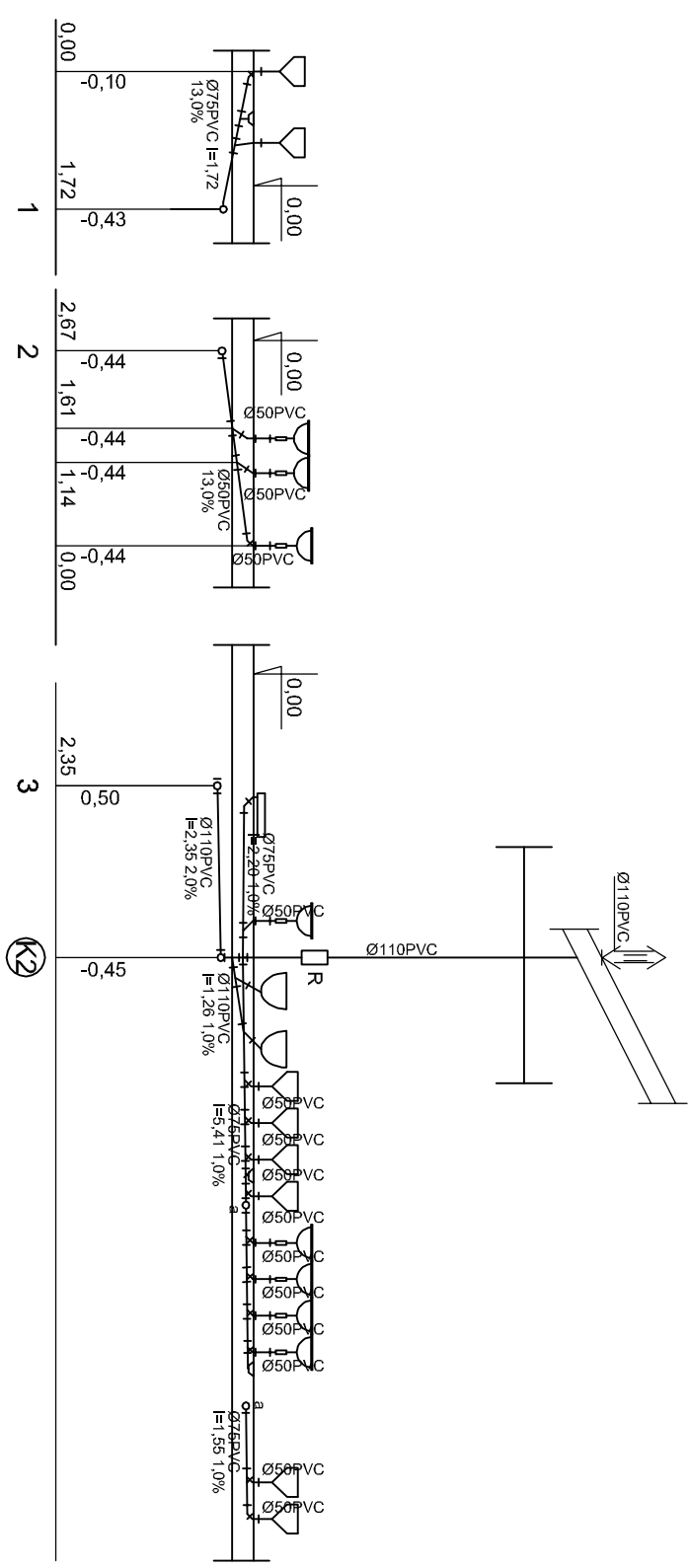
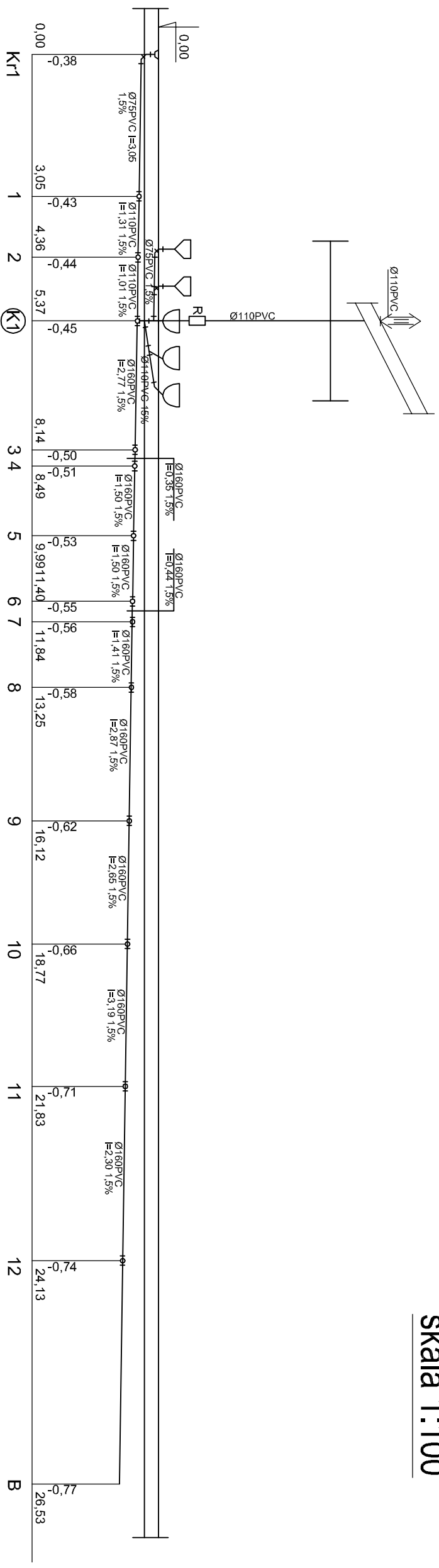

PRACOWNIA WYKONAWCZO-PROJEKTOWA BUDOWNICTWA "PRACOWNIA 8" - inż. Marek Roman Ziełński 77-400 Złotów, ul. Witosa 42	
OBIEKT:	STADION IMIĘSKI
ADRES:	ZŁOTÓW
INWESTOR:	DZIAŁKA NR 301, 287/18, 296/1
ADRES:	URZĄD MIASTA W ZŁOTOWIE UL. ALEJA PIASTA 77-400 ZŁOTÓW
BRANŻA:	BUDOWLANA
TEMAT:	ROZWIWIĘCIE KANALIZACJI
SKALA:	1:100
PROJEKTANT	mgr inż. MAŁGORZATA FERTALA
INST.	UPR. BUD. NR EWD. GP-7345/193/94
SPRAWDZIC	mgr inż. AGNIESZKA PRZEZWICKA
INST.	UPR. BUD. NR EWD. ZAP/0051/PW05/05
OPRACOWAŁ	mgr inż. JOANNA CZARNECKA
DATA:	CZERWIEC 2008 r.
NR RYS.	4