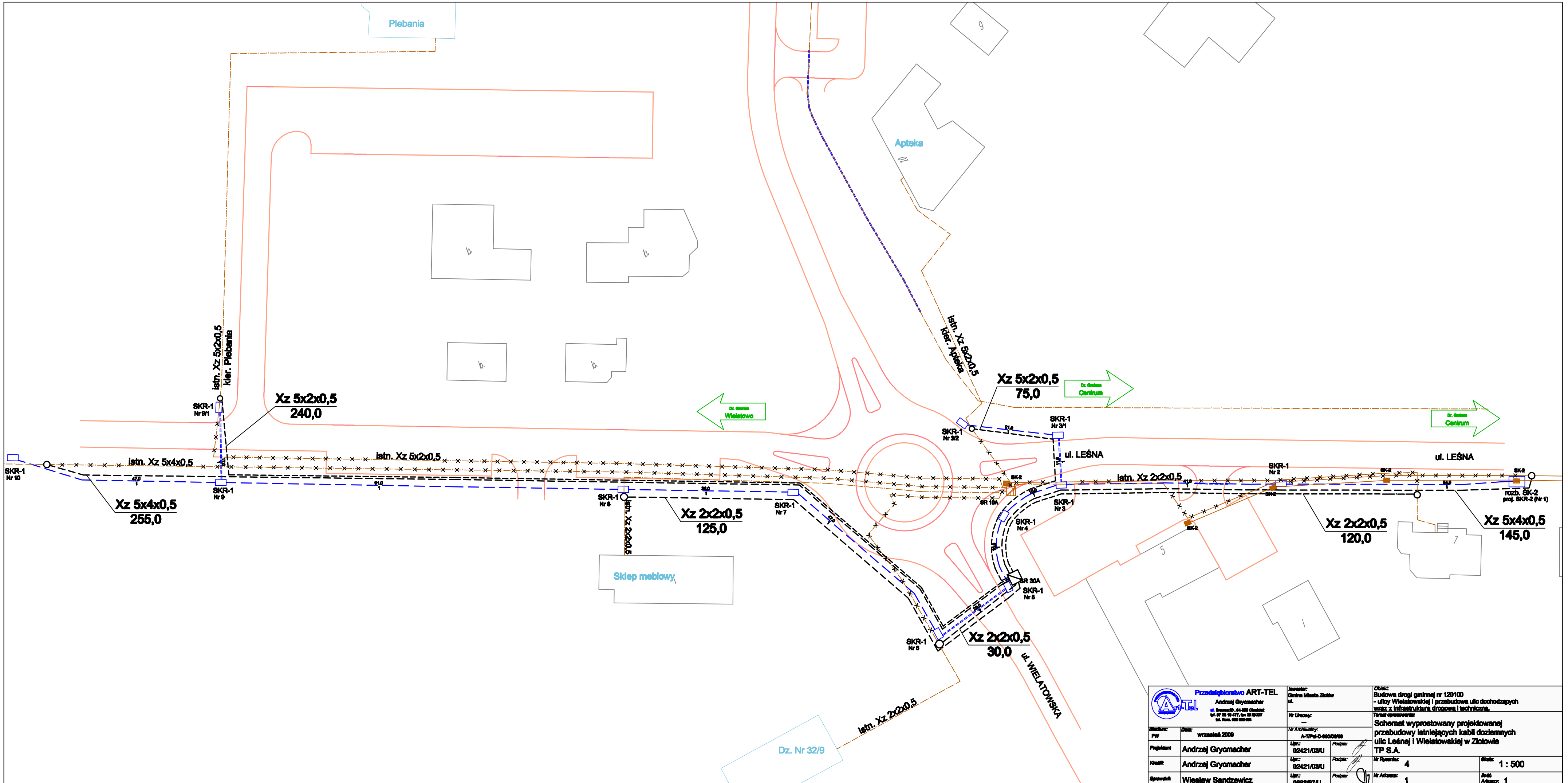

Plebania
Apteka
Sklep meblowy
Dz. Nr 32/9
ul. LEŚNA
ul. WIELATOWSKA
Dr. Gniewa Wielatowo
Dr. Gniewa Centrum
Dr. Gniewa Centrum
istn. Xz 5x2x0,5 kier. Plebania
istn. Xz 5x2x0,5 kier. Apteka
istn. Xz 5x4x0,5
istn. Xz 5x2x0,5
istn. Xz 2x2x0,5
istn. Xz 2x2x0,5
istn. Xz 2x2x0,5
Xz 5x2x0,5 240,0
Xz 5x2x0,5 75,0
Xz 5x4x0,5 255,0
Xz 2x2x0,5 125,0
Xz 2x2x0,5 30,0
Xz 2x2x0,5 120,0
Xz 5x4x0,5 145,0
SKR-1 Nr 10
SKR-1 Nr 9/1
SKR-1 Nr 9
SKR-1 Nr 8
SKR-1 Nr 7
SKR-1 Nr 6
SKR-1 Nr 5
SKR-1 Nr 4
SKR-1 Nr 3
SKR-1 Nr 3/1
SKR-1 Nr 3/2
SKR-1 Nr 2
SR 10A
SR 30A
SK-2
rozb. SK-2 proj. SKR-2 (Nr 1)
Przedsiębiorstwo ART-TEL
Andrzej Grycmacher
Inwestor: Gmina Miasta Złotów ul.
Nr Umowy: —
Nr Archiwalny: A-T/Pol-D-660/09/09
Obiekt: Budowa drogi gminnej nr 120100 - ulicy Wielatowskiej i przebudowa ulic dochodzących wraz z infrastrukturą drogową i techniczną.
Temat opracowania: Schemat wyprostowany projektowanej przebudowy istniejących kabli doziemnych ulic Leśnej i Wielatowskiej w Złotowie TP S.A.
Stadium: PW
Data: wrzesień 2009
Projektant: Andrzej Grycmacher
Upr.: 02421/03/U
Podpis:
Kredit: Andrzej Grycmacher
Upr.: 02421/03/U
Podpis:
Sprawdził: Wiesław Sandzewicz
Upr.: 0688/97/U
Podpis:
Nr Rysunku: 4
Skala: 1 : 500
Nr Arkusza: 1
Ilość Arkuszy: 1